

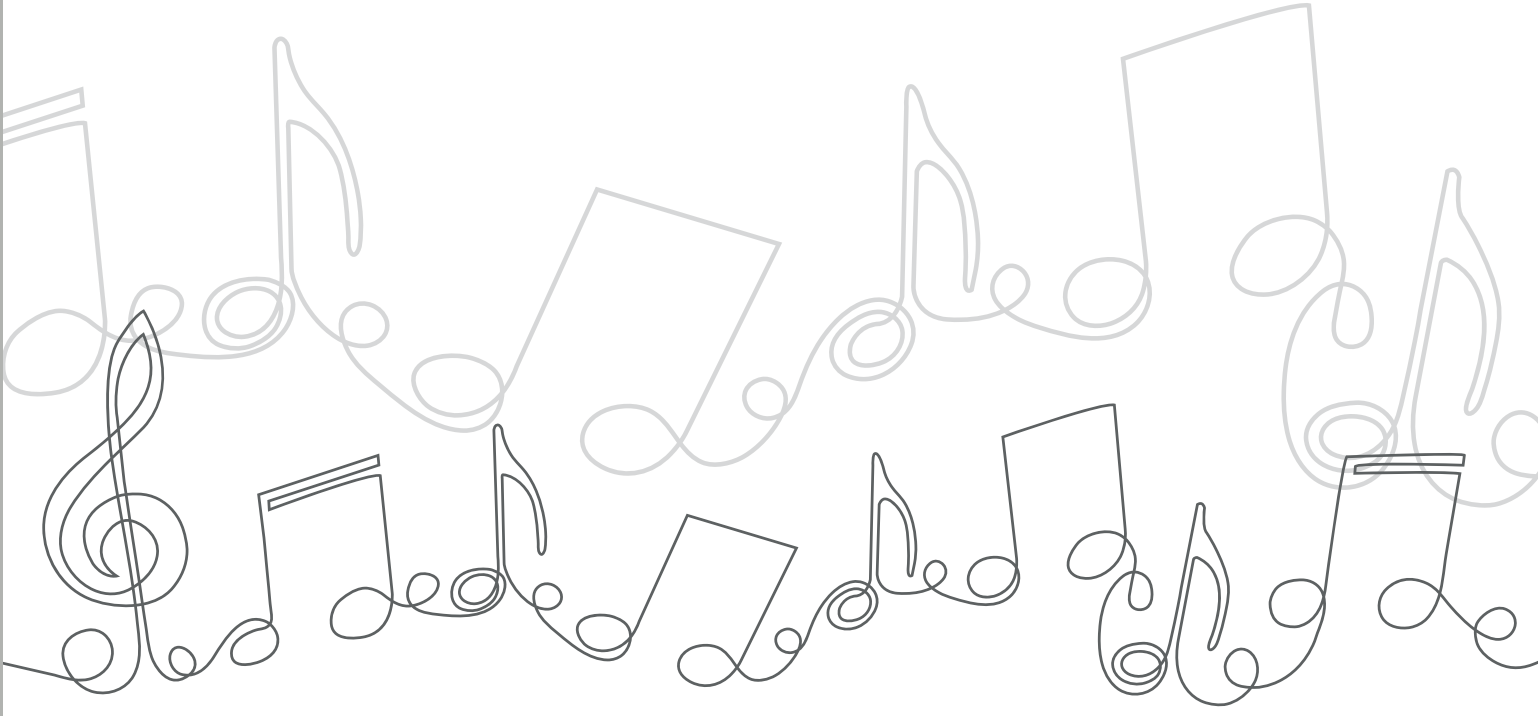

2020 YILI
FAALİYET RAPORU
12.01.2021

Sunuş	3
Bölüm 1: Yönetim Kurulu ve Üst Kurullar	7
Bölüm 2: Üye İlişkileri / Üye Profili	10
Bölüm 3: Üye İlişkileri / Dokümantasyon	13
Bölüm 4 : Üye İlişkileri / Grup Sağlık Sigortası	15
Bölüm 5: Dağıtım	17
Bölüm 6: Lisanslama	20
Bölüm 7: Uluslararası İlişkiler	23
Sonuç	26

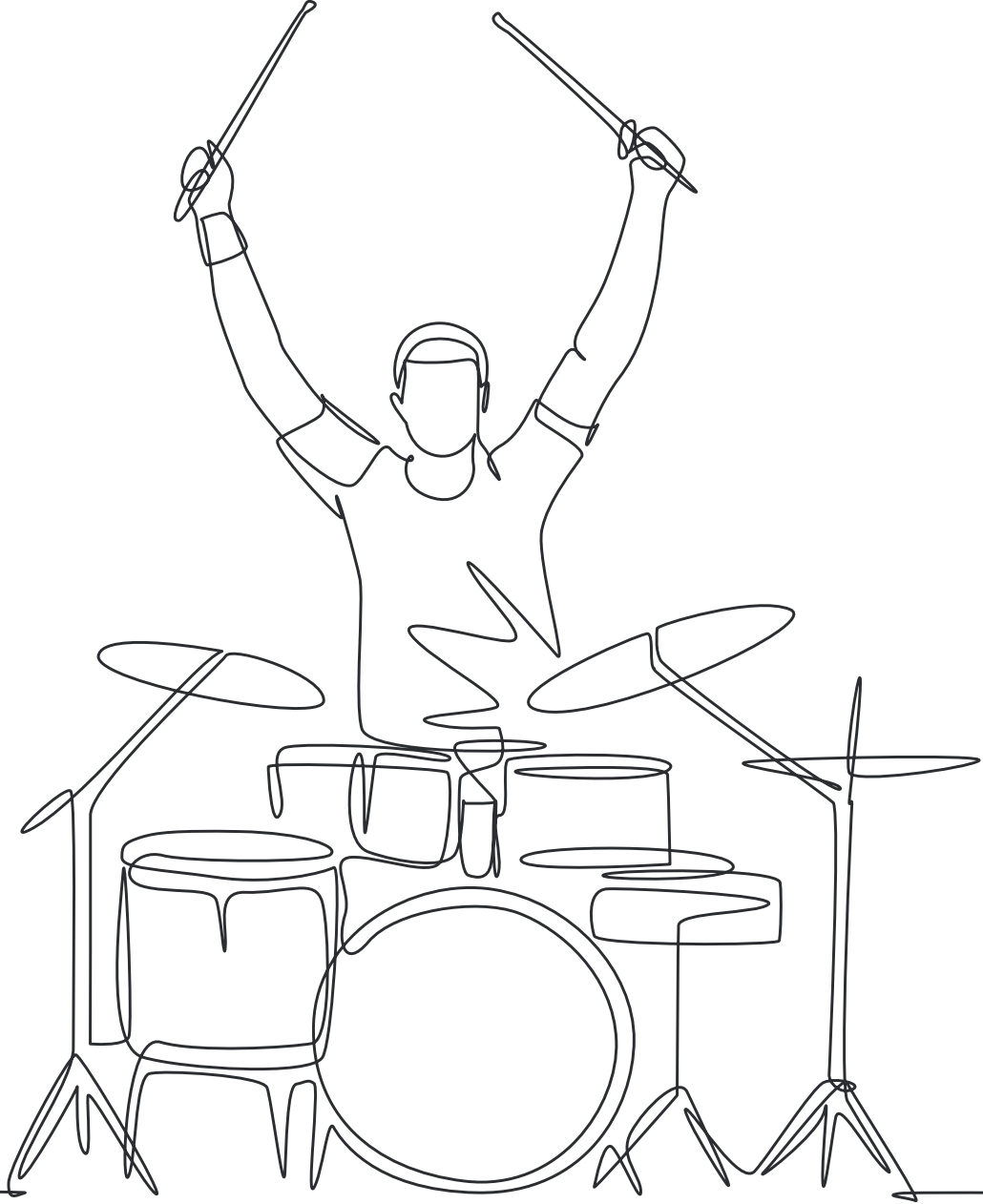



Sunuş

Sunuş

Değerli Üyelerimiz,

Ülkemizde ve müzik sektöründe farklı bir döneme birlikte şahitlik ederek, zorluklarla dolu bir yılı sona erdirdik. Ne yazık ki bu dönemde ekonomik anlamda en fazla etkilenen sektör olduk. Belki de hayatımızda en fazla bitmesini istediğimiz yıl oldu 2020, ama aynı zamanda birçok şey de öğretti ve değişik tecrübeler kazandırdı her birimize. Tüm bu olumsuzluklara rağmen bütün umutlarımızla ve sizlerin desteğiyle MSG ailesi olarak yolumuza devam ediyoruz.

Bu zorlu geçen süreçte sizlere yaptığımız çalışmaların bir özetini aşağıda paylaşmak isteriz.

Evdan çalışıyoruz

MSG profesyonel ekibi, 13 Mart 2020 tarihinden bu yana evden çalışmalarını sürdürüyor. Üye ilişkileri, Lisanslama ve Muhasebe Bölümlerimiz ise MSG ofisinde nöbet sistemi ile çalışarak siz üyelerimize ve sektörümüze hizmet etmeye devam ediyorlar. 2021 yılı için de belli bir süreyle bu çalışma sürecinin devam edeceğini öngörüyoruz.

Özel Sağlık Sigortası

2020 yılında daha çok ihtiyaç olabileceğini öngörerek, yıllık telif getirisine göre toplam 1028 üyemizin yararlandığı grup sağlık sigortamızı, daha kapsamlı ve MSG'ye maliyeti daha düşük olacak şekilde yenilemiştik. Sizlere çok avantajlı şartlarla sunduğumuz özel sağlık sigortamız, yeni dönemi olan 30 Nisan 2021 tarihinden itibaren de devam edecektir.

Dayanışma çalışmalarımız

Bildiğiniz gibi Nisan 2020'de maddi zorluklar yaşayan üyelerimizi tespit etmek için bir çalışma başlattık. Tüm üyelerimize gönderdiğimiz ankete verilen cevapları baz alarak, çeşitli iletişim ve veri analiz metotlarını da kullanarak maddi zorluklar yaşayan üyelerimizi tespit ettik. Bu isimleri çeşitli kurumların yardım imkanlarından faydalanmaları kamu kuruluşu ve sivil toplum kuruluşları ile paylaştık. Ayrıca, tespit ettiğimiz kriterlere uyan 741 üyemize, tamamen MSG'nin iç dayanışması sonucu toplanan bedeli, kişi başı 470'er lira olmak üzere acil yardım olarak ilettik.

Ayrıca, anketimizde koli ihtiyacı olduğunu belirten üyelerimizin yanı sıra, sokağa çıkma yasağı olan 20 yaş altı ve 65 yaş üstü toplam 810 üyemize Ramazan ayı içerisinde ihtiyaç kolisi gönderdik.

Yine, T. C. Kültür ve Turizm Bakanlığı, çeşitli Büyükşehir Belediyeleri, Türkiye Odalar ve Borsalar Birliği ve diğer meslek birlikleri başta olmak üzere pek çok kurumla, salgın sürecinde

ve sonrasında eser sahiplerinin, müzik emekçilerinin ve müzik sektörünün şartlarının iyileştirilmesine yönelik çeşitli çalışmalara katıldık, taleplerimizi ilettik.

T.C. Kültür ve Turizm Bakanlığı Destek Projesi

Kasım 2020 itibarıyla MSG, Mesam ve Müyorbir iş birliğinde T.C. Kültür ve Turizm Bakanlığı yönetiminde pandemi nedeniyle yaşanan zorlukları hafifletmek amacıyla destek projesi başlatılmıştır.

Bu projeye katılarak destekten yararlanmak isteyen 3068 üyemizin başvuruları alınarak bakanlığa iletilmiştir. Bu üyelerimizin Ocak - Şubat - Mart - Nisan - Mayıs aylarında ödenmek üzere toplam 5.000'er TL destek alması sağlanmıştır.

2020 yılı dağıtımlarımız

Bildiğiniz gibi MSG Yönergesine göre Mart, Haziran, Eylül ve Aralık dağıtım dönemleri olmak üzere yılda 4 yurt içi ve yurt dışı genel lisanslama dağıtımı, her ayın ilk haftası gerçekleştirilen 12 mekanik lisanslama dağıtımı yapılmaktadır.

Bu dağıtımlar, lisanslama bedellerinin tahsilatları ve kullanıcı listelerinin incelenmesine göre farklı dönemlerde gerçekleşmektedir.

Her dağıtım döneminde, dağıtıma konu olan mecraları, sizleri doğru bilgilendirmek adına www.msg.org.tr'den, MSG sosyal medya hesaplarından duyuruyoruz. Böylelikle, sizlerin bu mecraları önceden inceleyebilmenizi ve buna göre tutarları değerlendirebilmenizi amaçlıyoruz.

2020 yılı içerisinde de 4 dijital ve temsili dağıtım gerçekleştirdik. Mart 2020'de *12.036.796,64 TL, Haziran 2020'de *24.595.753,35 TL, Eylül 2020'de *13.598.416,94 TL, Aralık 2020'de *19.790,913,57 TL olmak üzere brut üye payı olarak toplamda *70.021.880,50 TL dağıtım gerçekleştirdik. 2019 yılında dağıtılan brüt üye payı ise 49.816.238,90 TL idi. 2019 yılına göre, 2020 yılında, %40,56 oranında daha fazla dağıtım gerçekleştirmiş olduk. Pandemi nedeniyle yaşanan ekonomik güçlükleri hesaba katarak ve daha yoğun çalışarak 2020 dağıtımlarının yüksek tutarlarda olmasını sağladığımızı bilmenizi isteriz. (*Brüt rakamdır)

2020 yılı içerisinde yapılan **12 mekanik dağıtımın brüt tutarı**; 369.493,26 TL'dir. 2019 yılında bu tutar 617.624,70 TL olarak gerçekleşmişti. 2020'de yapılan mekanik dağıtımlarındaki bu çarpıcı azalış bize müzik kullanıcılarının artık tamamen dijital alanda yoğunlaştığını göstermektedir.

Her dönemin dağıtım tutarlarını değerlendirirken sadece o dönemi değil, yıl bazında hesabınıza ödenen toplam tutarı değerlendirmenizin, yıllık kazancınızı takip etmenizde daha doğru sonuç vereceğini sizlere hatırlatmak isteriz. Bunu daha iyi inceleyebilmeniz için 28 Aralık 2020'de sizlere son 3 yıla ait olan dağıtımlarınızın toplam tutarlarını ve detaylarını SMS ile bildirdik.

Dijital alanlardaki lisanslama faaliyetlerimiz

2020 yılı, bir taraftan pandeminin yarattığı zorluklarla geçerken, diğer taraftan da dijital platformların lisanslanması alanında da başarılarla dolu bir yıl olmuştur. *Facebook* ve *Instagram*'ın lisanslanmasından sonra *TikTok* ve *Netflix* ile de meslek birliğimiz tarafından lisans anlaşması yapılması 2020 yılındaki başarılarımızdandır.

Bu anlaşmaların geçmişe dönük olarak imzalanmasıyla eser sahibi üyelerimizin geçmişteki kullanımlardan dolayı hak kaybetmeleri önlenmiştir. 2021 yılında da yeni mecralarla lisans sözleşmelerimiz devam edecektir.

Sektördeki meslek birlikleri ile olan ilişkilerimiz

Daha önce sizlerle paylaştığımız yazılarımızda pandemi nedeniyle dünyada ve ülkemizde oluşan ekonomik krizin sektörümüze olan olumsuzluklarını beraberce aşmak için, üyesi olduğumuz CISAC (Uluslararası Eser Sahipleri Meslek Birlikleri Konfederasyonu) ve ICMP'nin (Uluslararası Yayımcılar Birliği) katkılarıyla kardeş meslek birliği MESAM ile iş birliği modelleri üzerinde çalıştığımızı aktarmıştık. Bugün itibarıyla kardeş meslek birliğimiz ile umumi mahallerin birlikte lisanslanmasına yönelik çalışmalarımızın devam ettiğini ve kısa bir zaman içerisinde iş birliği anlaşmamızın imzalanabileceğini söyleyebiliriz. Bu konuyla ilgili gelişmeleri ilerleyen süreçte sizlerle tüm iletişim kanallarımızdan sizlerle paylaşacağız.

MSG olarak, 2021 yılından en temel beklentimiz, azami seviyede lisanslama ve dağıtım yapma ve sektör içerisinde edindiğimiz haklı saygınlığı ve öncü konumu korumaktır. Şunu belirtmek isteriz ki, genç, dinamik ve her türlü zorluğa karşı zaman kaybetmeksizin çözüm bulabilen bir ekibiz. Siz değerli üyelerimizin desteği olduktan sonra ulaşamayacağımız bir hedef, üstesinden gelemeyeceğimiz bir zorluk yoktur.

Tüm bu bilgiler ve daha fazlası için bizlerle sosyal medya, whatsapp hattımız ve e-posta üzerinden iletişime geçebilir, meslek birliğimizle ve üyeliğinizle ilgili bilmek istediklerinize kolaylıkla cevap bulabilirsiniz.

Saygılarımla,

Av. Dr. Barış Şensoy
MSG Genel Sekreteri

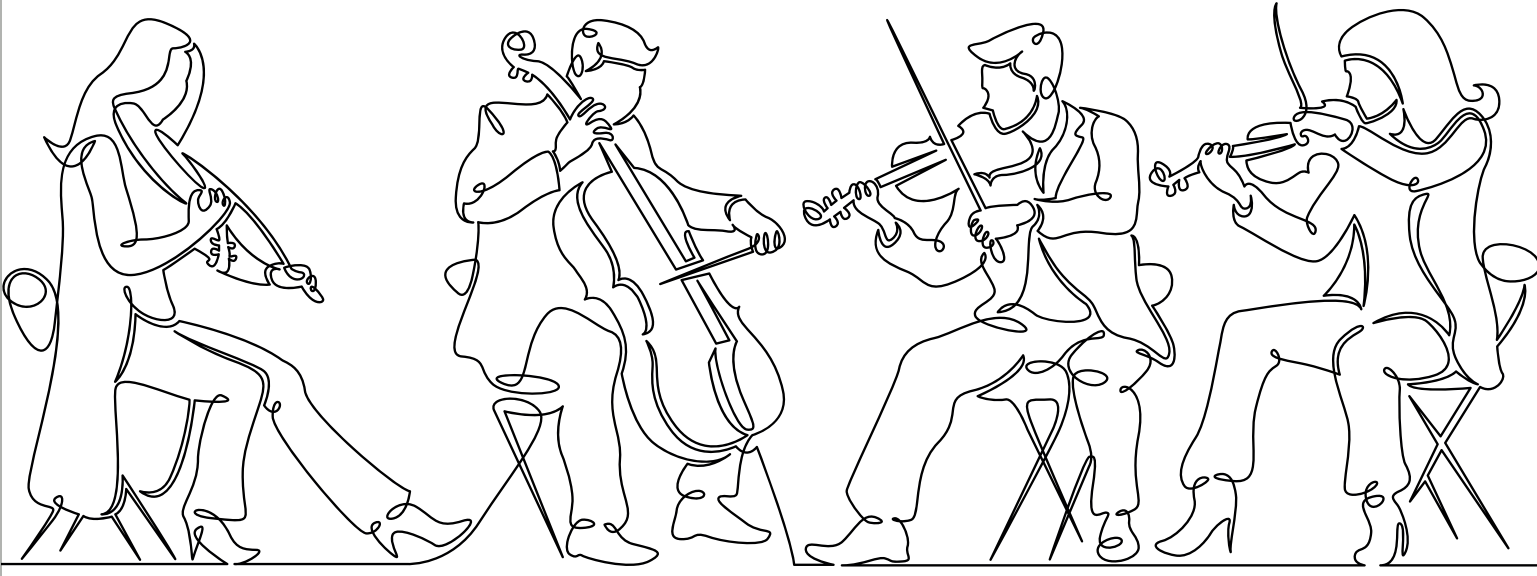

1: Üst Kurullar

YÖNETİM KURULU:

CANDAN ERÇETİN	BAŞKAN
FERHAT GÖÇER	BAŞKAN YARDIMCISI
HARUN TEKİN	BAŞKAN YARDIMCISI
MUHARREM ÖMER ÖZGÜR	SAYMAN
İSRA GÜLÜMSER	ASİL ÜYE
ŞAKİR ASKAN	ASİL ÜYE
TARIK SEZER	ASİL ÜYE
YÜKSEL BALTACI	ASİL ÜYE
FEBYO TAŞEL	ASİL ÜYE
SAKİ ÇİMEN	ASİL ÜYE
GÜLİZ AYLAY	ASİL ÜYE

Yedek Üye Listesi:

ASLI GÖKYOKUŞ YILDIRIM
AHMET KENAN BİLGİÇ
MELİS DANIŞMEND
ADNAN FIRAT
SERKAN AKGÜN
ABDÜLKADİR SELÇUK URAL
EDA ÖZÜLKÜ
MURAT CAN EVGİN
GÜLŞEN BAYRAKTAR
ÖZGE FIŞKIN TAMAR
VOLGA TAMÖZ

DENETLEME KURULU:

KUTLU ÖZMAKİNACI	BAŞKAN
ÖNDER BİLGE	BAŞKAN YARDIMCISI
AYŞE GAMZE ÖZTEMEL	ASİL ÜYE
ÖMER BÜLENT AHUNBAY	ASİL ÜYE
RÜŞAN AYDENİZ	ASİL ÜYE
SÜLEYMAN BİLLOR	ASİL ÜYE
ŞAHAP TANJU ARIKAN	ASİL ÜYE

Yedek Üye Listesi:

BEYZA DURMAZ
ARDA ALGÜL
MEHMET HAKAN BALCI
ÖZGE KALYONCU
MEHMET RAHMİ AKKUŞ
YILMAZ TANER
ÖZGÜR ORAL

HAYSİYET KURULU:

MURAT KEMAL ÇEKEM	<i>BAŞKAN</i>
SELAHATTİN ALPAY	<i>BAŞKAN YARDIMCISI</i>
GÖKHAN GÜNEY	<i>ASİL ÜYE</i>
SEDA AKAY	<i>ASİL ÜYE</i>
SEVİNGÜL GÜLER	<i>ASİL ÜYE</i>
VOLKAN AKMEHMET	<i>ASİL ÜYE</i>
ZEYNEP TALU HİLAV	<i>ASİL ÜYE</i>

Yedek Üye Listesi:

HASAN YILDIRIM
AYŞEN ŞİMŞEKYAY
ONUR ÖZTÜRK
BEDRİ AYSELİ
BURCU GÜNDEM
ÜMİT AKSOY
DEVİRİM ACAR

TEKNİK BİLİM KURULU:

HAKAN KURŞUN	<i>BAŞKAN</i>
ŞENAY LAMBAOĞLU	<i>BAŞKAN YARDIMCISI</i>
HÜSEYİN CEM ERMAN	<i>ASİL ÜYE</i>
KEMAL ALACAÇAYIR	<i>ASİL ÜYE</i>
SERDAR ERKEN	<i>ASİL ÜYE</i>
ARZU ALSAN	<i>ASİL ÜYE</i>
TURGUT MOĞULKANLI	<i>ASİL ÜYE</i>

Yedek Üye Listesi:

MURAT ERTUĞRUL
ORHAN HAKALMAZ
HEDİYE BOZKURT BİLİÇ
NECATİ DOĞA EBRIŞİM
UMUT FIRAT YÜKSELİR
ŞÜKRÜ SAYGUN ARPALI

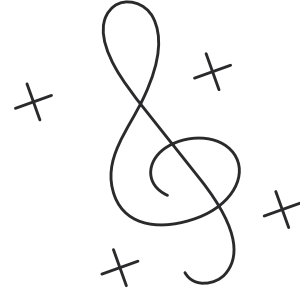

2: Üye Profili

Üye İlişkileri / Üye Profili

Meslek Birliğimiz üye sayısı, **1.539 Asıl Üye** ve **7.250 Yararlanan Üye** olmak üzere, **31 Aralık 2020** tarihi itibarıyla toplamda **8.789** üyeye ulaşmıştır.

YILLARA GÖRE ÜYE DAĞILIM TABLOSU

31.12.2020

AÇIKLAMA	YILLARA GÖRE ÜYE DAĞILIMI											
	1999	2000	2001	2002	2003	2004	2005	2006	2007	2008	2009	2010
YENİ ÜYE	73	79	1.083	155	285	404	455	403	353	420	394	341
İSTİFA EDEN ÜYE	1	2	8	48	140	26	23	40	43	35	39	52
VEFAT EDEN ÜYE						1	2	1		7	3	3
ÜYELİĞİ DÜŞÜRÜLEN						694				3		
TOPLAM ÜYE SAYISI:	72	149	1.224	1.331	1.476	1.159	1.589	1.951	2.261	2.636	2.988	3.274

AÇIKLAMA	YILLARA GÖRE ÜYE DAĞILIMI										
	2010	2011	2012	2013	2014	2015	2016	2017	2018	2019	31.12.2020
YENİ ÜYE	341	439	474	452	476	457	595	708	833	775	879
İSTİFA EDEN ÜYE	52	77	45	29	30	47	42	62	34	29	39
VEFAT EDEN ÜYE	3	3	5	2	12	7	9	23	13	18	17
ÜYELİĞİ DÜŞÜRÜLEN		1	4	1	1	4	5	6	2	6	0
TOPLAM ÜYE SAYISI:	3.274	3.632	4.052	4.472	4.905	5.304	5.843	6.460	7.244	7.966	8.789

ASIL ÜYE SAYISI :	1.360	1.377	1.389	1.396	1.519	1.516	1.539
YARARLANAN ÜYE SAYISI :	3.494	3.875	4.401	5.014	5.671	6.396	7.186
YARARLANAN EDİTÖR ÜYE SAYISI :	51	52	53	50	54	54	64
TOPLAM ÜYE SAYISI :	4.905	5.304	5.843	6.460	7.244	7.966	8.789

Üyelik türüne göre bakıldığında,

ÜYE SAYILARI / ÜYELİK TÜRLERİ BİLGİ TABLOSU

ÜYELİK TÜRÜ			ÜYE SAYISI
ASIL ÜYE	BİREYSEL	ESER SAHİBİ	1.538
ASIL ÜYE	BİREYSEL	VARİS	0
ASIL ÜYE	BİREYSEL	MALİ HAK SAHİBİ	0
ASIL ÜYE	KURUMSAL	ESER SAHİBİ	1
ASIL ÜYE	KURUMSAL	YAYIMCI	0
TOPLAM ASIL ÜYE SAYISI :			1.539

ÜYELİK TÜRÜ			ÜYE SAYISI
YARARLANAN ÜYE	BİREYSEL	ESER SAHİBİ	7.063
YARARLANAN ÜYE	BİREYSEL	VARİS	118
YARARLANAN ÜYE	BİREYSEL	MALİ HAK SAHİBİ	2
YARARLANAN ÜYE	KURUMSAL	MALİ HAK SAHİBİ	3
YARARLANAN ÜYE	KURUMSAL	YAYIMCI	64
TOPLAM YARARLANAN ÜYE SAYISI :			7.250

ÜYELİK TÜRÜ			ÜYE SAYISI
TOPLAM ÜYE	BİREYSEL	ESER SAHİBİ	8.601
TOPLAM ÜYE	BİREYSEL	VARİS	118
TOPLAM ÜYE	BİREYSEL	MALİ HAK SAHİBİ	2
TOPLAM ÜYE	KURUMSAL	ESER SAHİBİ	1
TOPLAM ÜYE	KURUMSAL	MALİ HAK SAHİBİ	3
TOPLAM ÜYE	KURUMSAL	YAYIMCI	64
TOPLAM YARARLANAN ÜYE SAYISI :			8.789

2020 mali takvim yılında toplamda **879** yeni üye başvurusu, **39** üye istifasının kabulü ve **17** üyenin vefatı Yönetim Kurulu gündemleri ile karara bağlanmıştır.



3: Dokümantasyon

Üye İlişkileri / Dokümantasyon

VERİ TABANI ESER KAYIT SAYILARI:

Meslek Birliğimiz **CoSIS** veri tabanına 2020 yılı içerisinde,

- * **21.121** yeni kayıt ile yerli eser sayısı **265.011**,
- * **44.281** yeni kayıt ile yabancı eser sayısı **395.320** olmak üzere,
- * **65.402** yeni kayıt ile toplamda **660.331** adet esere ulaşılmıştır.

Kayıtlı yerli ve yabancı eserler içerisinde **16.941** reklam, **22.749** film, dizi ve belgesel vb. Eser bilgisi bulunmaktadır. **40.170** film bilgisinin CoSIS “Film System”, **42.541** albüm bilgisinin de CoSIS “Soundcarrier System” modüllerine girişleri yapılmıştır. Her yıl eser giriş çalışmalarımızla MSG veri tabanını geliştirmeye devam ediyoruz.

Üyelerimiz adına kayıtlı eser sayılarına göre bakıldığında,

ESER SAYISI ARALIĞI	ASIL ESER SAHİBİ	YARARLANAN ESER SAHİBİ	TOPLAM ESER SAHİBİ
2.001 - 2.814 eser arası	2	0	2
1.501 - 2.000 eser arası	2	0	2
1.001 - 1.500 eser arası	5	1	6
501 - 1.000 eser arası	29	2	31
101 - 500 eser arası	315	89	404
51 - 100 eser arası	265	206	471
10 - 50 eser arası	747	2.082	2.829
1 - 10 eser arası	167	4.594	4.761
TOPLAM ÜYE SAYISI :	1.532	6.974	*8.506

* Bu rakama editör/ katalog ve varisler dahil edilmemiştir.



4: Grup Sağlık Sigortası

Üye İlişkileri / Sağlık ve Sosyal Yardımlaşma Uygulamaları

MSG Üyeleri, Sağlık ve Sosyal Yardımlaşma Yönergesi çerçevesinde özel sağlık sigortası hizmetinden yararlanmaya devam ediyorlar. Ayrıca üyelerimiz grup indiriminden yararlanarak, mevcut piyasa fiyatlarından daha düşük primler ödeyerek, kendileri ve aile bireyleri için özel sağlık sigortası yaptırabiliyorlar.

30 Nisan 2020 - 30 Nisan 2021 dönemi Grup Sağlık Sigortası uygulaması Bupa Acıbadem Sigorta A.Ş. iş birliği ile uygulanmıştır.

SAĞLIK SİGORTASI UYGULAMALARI / SİGORTALI BİLGİ TABLOSU

(30.04.2020 - 31.12.2020)

POLİÇE TÜRÜ PLAN AÇIKLAMASI	POLİÇE KAPSAMI	POLİÇE DÖNEMİ	SİGORTALI SAYISI
MSG GSS / GRUP 1 ZORUNLU	YATARAK + AYAKTA	30.04.2020 / 30.04.2021	765
MSG GSS / GRUP 2 ZORUNLU	YATARAK	30.04.2020 / 30.04.2021	263
GSS / TOPLAM GRUP SİGORTALI ÜYE SAYISI :			1.028
MSG GSS / GRUP 1 İHTİYARİ	YATARAK + AYAKTA	30.04.2020 / 30.04.2021	40
MSG GSS / GRUP 2 İHTİYARİ	YATARAK	30.04.2020 / 30.04.2021	7
GSS / TOPLAM GRUP SİGORTALI SAYISI :			47
31.12.2020 TARİHİ İTİBARI İLE TOPLAM GRUP SİGORTALI SAYISI :			1.075

Ayrıca, MSG Üyeleri, Sağlık ve Sosyal Yardımlaşma Yönergesi çerçevesinde avans ve vefat yardım uygulamaları da devam etmektedir.



5: Dağıtım

Dağıtım

Bildiğiniz gibi MSG Yönergesine göre Mart, Haziran, Eylül ve Aralık dağıtım dönemleri olmak üzere yılda 4 dağıtım yapılmaktadır.

Bu dağıtımlar, lisanslama bedellerinin tahsilatları ve kullanıcı listelerinin incelenmesine göre farklı dönemlerde gerçekleştirilmektedir.

Yurtiçi ve yurtdışı 2020 yılı içerisinde yurt içi ve yurt dışı **4 dijital ve temsili dağıtım, 12 mekanik dağıtım** gerçekleştirilmiştir.

2020 mali takvim yılı içerisinde yapılan dağıtımların, Meslek Birliğimiz Dağıtım ve Dokümantasyon Yönergesine göre Genel Lisanslama Dağıtımlarının, **6.064** mecra için brüt üye payı toplamı **70.021.880,50 TL**'ye (vergiler düştükten sonraki net üye payı 58.020.333,60 TL) ulaşmıştır.

(Genel Lisanslama Dağıtımları Bilgi Tablosu 19.sayfada yer almaktadır.)



GENEL LİSANSLAMA DAĞITIMLARI BİLGİ TABLOSU

(01.01.2020 - 31.12.2020)

GENEL LİSANSLAMA DAĞITIMLARI DAĞITIM TÜRÜ	DAĞITIM YAPILAN ÜYE SAYISI	DAĞITIM TARİHİ	DAĞITIM MECRA SAYILARI								TOPLAM DAĞITIM MİKTARI		
			ALBÜM MECRA SAYISI	TELEVİZYON MECRA SAYISI	RADYO MECRA SAYISI	UM.MAHAL MECRA SAYISI	KONSER MECRA SAYISI	İNTERAKTİF MECRA SAYISI	MSLK.BRLK. MECRA SAYISI	TOPLAM MECRA SAYI			
OCAK AYI MEKANİK LİSANSLAMA DAĞITIMI	131	7.02.2020	47	0	0	0	0	0	0	0	0	47	₺41.262,65
ŞUBAT AYI MEKANİK LİSANSLAMA DAĞITIMI	97	6.03.2020	35	0	0	0	0	0	0	0	0	35	₺31.957,19
2020.01 / ÇEŞİTLİ DÖNEMLER GENEL LİSANSLAMA DAĞITIMLARI	5.381	31.03.2020	0	25	122	391	0	0	21	4	563	563	₺10.154.484,31
MART AYI MEKANİK LİSANSLAMA DAĞITIMI	137	17.04.2020	58	0	0	0	0	0	0	0	0	58	₺41.567,95
NİSAN AYI MEKANİK LİSANSLAMA DAĞITIMI	65	13.05.2020	16	0	0	0	0	0	0	0	0	16	₺12.047,18
MAYIS AYI MEKANİK LİSANSLAMA DAĞITIMI	46	12.06.2020	19	0	0	0	0	0	0	0	0	19	₺13.621,09
2020.02 / ÇEŞİTLİ DÖNEMLER GENEL LİSANSLAMA DAĞITIMLARI	5.717	29.06.2020	0	26	34	1.975	256	13	1	2.305	2.305	2.305	₺20.648.615,44
HAZİRAN AYI MEKANİK LİSANSLAMA DAĞITIMI	115	16.07.2020	31	0	0	0	0	0	0	0	0	31	₺20.834,15
TEMMUZ AYI MEKANİK LİSANSLAMA DAĞITIMI	137	12.08.2020	55	0	0	0	0	0	0	0	0	55	₺36.076,96
AĞUSTOS AYI MEKANİK LİSANSLAMA DAĞITIMI	106	9.09.2020	69	0	0	0	0	0	0	0	0	69	₺19.667,39
2020.03 / ÇEŞİTLİ DÖNEMLER GENEL LİSANSLAMA DAĞITIMLARI	5.669	30.09.2020	0	47	3	501	107	8	1	667	667	667	₺10.594.190,28
EYLÜL AYI MEKANİK LİSANSLAMA DAĞITIMI	116	8.10.2020	32	0	0	0	0	0	0	0	0	32	₺26.924,69
EKİM AYI MEKANİK LİSANSLAMA DAĞITIMI	99	6.11.2020	41	0	0	0	0	0	0	0	0	41	₺21.204,29
KASIM AYI MEKANİK LİSANSLAMA DAĞITIMI	131	4.12.2020	54	0	0	0	0	0	0	0	0	54	₺30.500,37
2020.04 / ÇEŞİTLİ DÖNEMLER GENEL LİSANSLAMA DAĞITIMLARI	5.946	28.12.2020	0	27	115	1.869	0	3	8	2.022	2.022	2.022	₺16.290.499,65
ARALIK AYI MEKANİK LİSANSLAMA DAĞITIMI	116	30.12.2020	50	0	0	0	0	0	0	0	0	50	₺36.880,02
2020 MALİ TAKVİM YILI GENEL LİSANSLAMA DAĞITIMLARI TOPLAMI :			507	125	274	4.736	363	45	14	6.064	6.064	6.064	₺58.020.333,61

ALBÜM MECRA SAYISI : MEKANİK LİSANSLAMA VE DAĞITIM DEPARTMANINCA DAĞITIMI GERÇEKLEŞTİRİLEN YERLİ ALBÜM ADEDİNİ GÖSTERMEKTEDİR.

TELEVİZYON MECRA SAYISI : TEMSİLİ LİSANSLAMA VE DAĞITIM DEPARTMANINCA DAĞITIMI GERÇEKLEŞTİRİLEN, TELEVİZYON - KANAL ADEDİNİ GÖSTERMEKTEDİR.

RADYO MECRA SAYISI : TEMSİLİ LİSANSLAMA VE DAĞITIM DEPARTMANINCA DAĞITIMI GERÇEKLEŞTİRİLEN, RADYO - KANAL ADEDİNİ GÖSTERMEKTEDİR

UMUMİ MAHAL MECRA SAYISI : TEMSİLİ LİSANSLAMA VE DAĞITIM DEPARTMANINCA DAĞITIMI GERÇEKLEŞTİRİLEN, UMUMİ MAHAL (CAFE, BAR, OTEL... VB.) ADEDİNİ GÖSTERMEKTEDİR.

KONSER MECRA SAYISI : TEMSİLİ LİSANSLAMA VE DAĞITIM DEPARTMANINCA DAĞITIMI GERÇEKLEŞTİRİLEN, KONSER - ORGANİZASYON ADEDİNİ GÖSTERMEKTEDİR.

İNTERAKTİF MECRA SAYISI : TEMSİLİ LİSANSLAMA VE DAĞITIM DEPARTMANINCA DAĞITIMI GERÇEKLEŞTİRİLEN, GSM VE WEB ŞİRKETLERİNİN ADEDİNİ GÖSTERMEKTEDİR.

MESLEK BİRLİKLERİ MECRA SAYISI : TEMSİLİ LİSANSLAMA VE DAĞITIM DEPARTMANINCA DAĞITIMI GERÇEKLEŞTİRİLEN, YURT DIŞI KULLANIMINA YÖNELİK DAĞITIM ADEDİNİ GÖSTERMEKTEDİR.

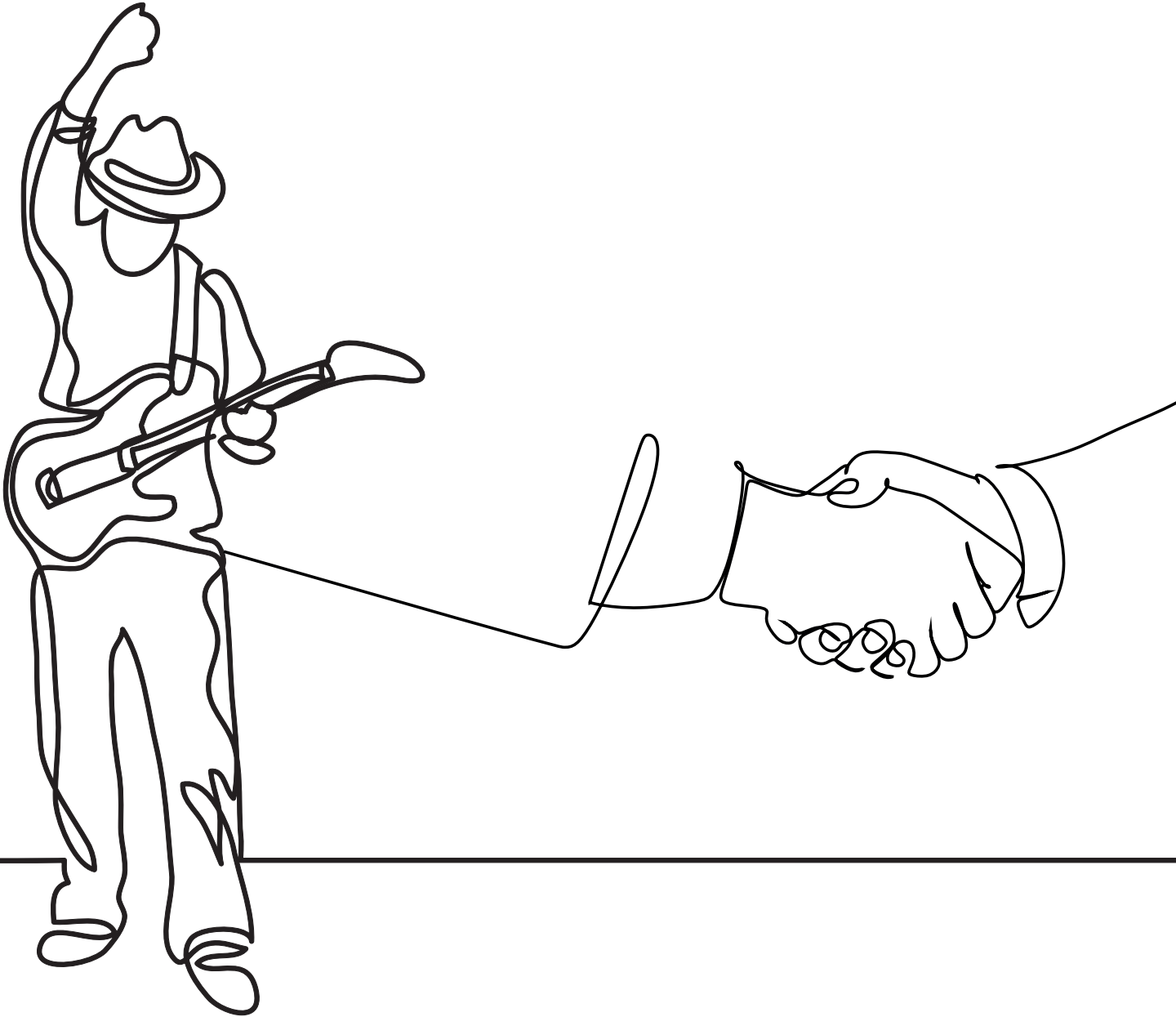

6: Lisanslama

Lisanslama

2020 mali takvim yılı içerisinde, özellikle umuma açık mahallerde sözleşme fesihleri ve fatura iptalleri yaşanmıştır. Bu iptaller ile **01.01.2020 – 31.12.2020 tarihli Gelir Tablosu** üzerinde **Satış İndirimleri Hesabı** toplamının **2.039.490,94 TL** olduğu, ek protokoller ile sözleşmelerin bedel ve ödeme planları revize edilmiştir.

2020 mali takvim yılında, yurtiçi ve yurtdışı mekanik, temsili ve dijital lisanslama gelirlerine yönelik olarak **Yurtiçi Satışlar Hesabında 28.650.749,92 TL, Yurtdışı Satışlar Hesabında 24.728.465,35 TL**, yurtiçi ve yurtdışı satışlar hesapları toplamı **53.379.215,27 TL**'ye ulaşmıştır. **176.622,23 TL** olan **Diğer Gelirler Hesabı** ile birlikte **01.01.2020 – 31.12.2020 Tarihli Gelir Tablosu** üzerinde **Brüt Satışlar Hesabı** toplamı **53.555.837,50 TL** olmuştur.

GENEL LİSANSLAMA GELİRLERİ TABLOSU

(01.01.2020 - 31.12.2020)

HESAP KODU	HESAP ADI - AÇIKLAMA	HESAP TOPLAMI
600.01	YURTIÇİ MEKANİK SATIŞLAR TOPLAMI :	₺372.984,63
600.02	YURTIÇİ TEMSİLİ SATIŞLAR TOPLAMI :	₺23.207.092,29
600.03	YURTIÇİ DİJİTAL SATIŞLAR TOPLAMI :	₺5.070.673,00
601.02	YURTDIŞI TEMSİLİ SATIŞLAR TOPLAMI :	₺2.088.762,95
601.02	YURTDIŞI DİJİTAL SATIŞLAR TOPLAMI :	₺22.639.702,40
602	DİĞER GELİRLER TOPLAMI :	₺176.622,23
31.12.2020 TARİHİ İTİBARI İLE BRÜT SATIŞLAR GENEL TOPLAMI :		₺53.555.837,50

04 Eylül 2012 tarihinde yürürlüğe giren “MESAM & MSG Lisanslama, Dokümantasyon ve Dağıtım Ortak Protokolü” ve 28 Mayıs 2014 tarihinde yürürlüğe giren “MESAM, MSG, MÜ-YAP ve MÜYORBİR Meslek Birlikleri Ortak Lisanslama Protokolü” doğrultusunda yapılan ortak sözleşmeler ve Meslek Birliğimizin bireysel sözleşmelerinin, toplamda da **9.306** lisans sözleşmesine ulaşmıştır. Ancak geçmiş yıllarla karşılaştırıldığında, yaşanan salgın hastalık sebebi ile yapılan sözleşme adetlerinde azalma görülmektedir.

YILLARA GÖRE GENEL LİSANSLAMA SÖZLEŞME SAYILARI TABLOSU

(01.01.2015 - 31.12.2020)

SÖZLEŞME TÜRÜ	01.01.2015 31.12.2015	01.01.2016 31.12.2016	01.01.2017 31.12.2017	01.01.2018 31.12.2018	01.01.2019 31.12.2019	01.01.2020 31.12.2020
RADYO / TELEVİZYON	189	62	30	30	42	49
MAĞAZA / DÜKKAN / AVM	198	96	42	34	22	2
OTEL	442	128	86	74	49	8
RESTAURANT / CAFE / BAR	835	443	184	359	244	2
SAĞLIK / SPOR / GÜZELLİK MERKEZLERİ	42	23	9	13	3	0
ETKİNLİK / KONSER	70	62	59	114	77	32
DÜĞÜN / SERGİ / GÖSTERİ ALANLARI	19	8	1	21	4	0
İNTERAKTİF / DİJİTAL / WEB RADYO	12	6	5	26	14	13
DÖNEM / YIL SÖZLEŞME SAYISI :	1.807	828	416	671	455	106
TOPLAM SÖZLEŞME SAYISI :	6.830	7.658	8.074	8.745	9.200	9.306

Meslek Birliğimiz Dokümantasyon ve Dağıtım Yönergesine göre uygulanan yurt içi ve yurt dışı lisanslamalara yönelik “**Birlik Payı**” kesintileri ülkemizde ve dünyadaki örneklerine göre en düşük oranlar olarak gerçekleşmektedir. Buna göre “birlik payı” kesintileri:

- ▶ Temsili lisanslama için,
 - Yurt içi lisanslama %23
 - Yurt dışından gelen %10
 - Yurt dışına giden %23
- ▶ Dijital lisanslama için,
 - Yurt içi lisanslama %10
 - Yurt dışından gelen %10
 - Yurt dışına giden %10
- ▶ Mekanik lisanslama için,
 - Yurt içi lisanslama %10
 - Yurt dışından gelen %10
 - Yurt dışına giden %10 olmuştur.

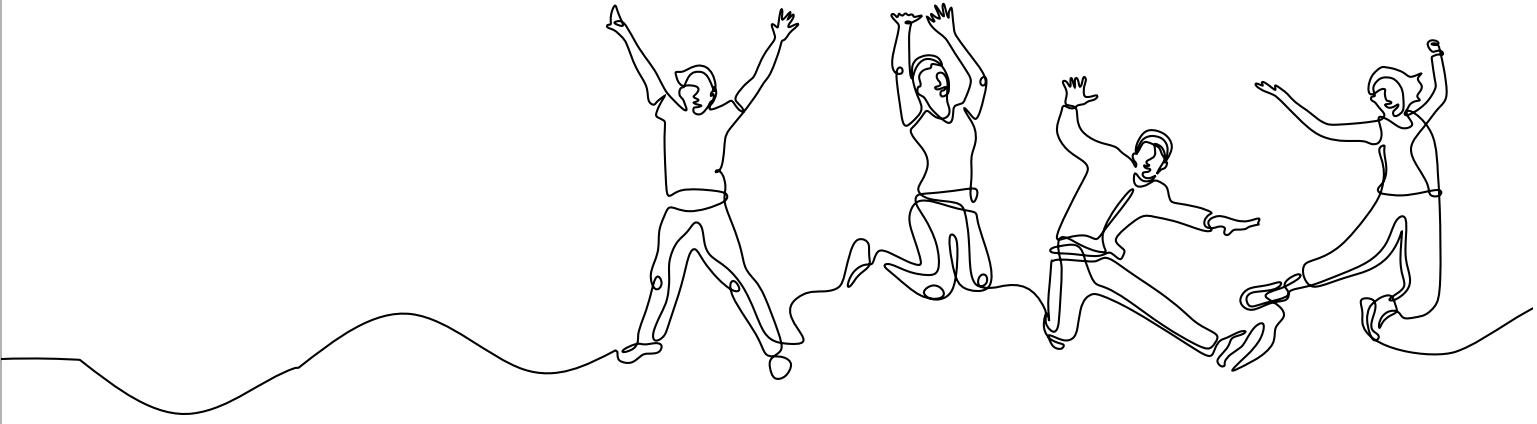

7: Uluslararası İlişkiler

Uluslararası İlişkiler

Meslek Birliğimizin CISAC- Uluslararası Eser Sahibi Meslek Birlikleri Konfederasyonu ve BIEM- Uluslararası Mekanik Haklar Organizasyonu üyelikleri devam etmektedir. 2020 yılında sayısı artan uluslararası temsilcilik sözleşmeleri ile üyelerimizin eserleri yurtdışında 150'yi aşkın bölgede korunmaktadır.

YURTDIŞI TEMSİLCİLİK SÖZLEŞMELERİ TABLOSU

31.12.2020)

SIRA NO	MESLEK BİRLİĞİ	BİRLİK KODU	ÜLKE
1	AAS	253	AZERBAYCAN
2	ABYROY	288	KAZAKİSTAN
3	ACUM	001	İSRAİL
4	AGADU	004	URUGAY
5	AKKA/LAA	112	LETONYA
6	AKM	005	AVUSTURYA
7	ALBAUTOR	127	ARNAVUTLUK
8	AMAR / SOMBRAS	030	BREZİLYA
9	AMUS	273	BOSNA
10	ANCO	323	MOLDOVA
11	APDAYC	7	PERU
12	APRA	008	AVUSTRALYA
13	ARTISJUS	09	MACARİSTAN
14	AUTODIA	275	YUNANİSTAN
15	BMI	021	ABD
16	BUMA / STEMRA	023 / 078	HOLLANDA
17	EAU	116	ESTONYA
18	GCA (SAS)	204	GÜRCİSTAN
19	GEMA	035	ALMANYA
20	HDS ZAMP	111	HIRVATİSTAN
21	IMRO	128	İRLANDA
22	IPRS	036	HİNDİSTAN
23	KODA	40	DANİMARKA
24	LATGA-A	110	LİTVANYA
25	MCPS	044	BİRLEŞİK KRALLIK
26	MCSC	119	ÇİN
27	MCT	126	TAYLAND
28	MUSICAUTOR	039	BULGARİSTAN
29	NCB	048	DANİMARKA
30	NCIP	160	BELARUS
31	OSA	050	ÇEK CUMHURİYETİ
32	PAM CG	249	KARADAĞ
33	PRS FOR MUSIC	052	BİRLEŞİK KRALLIK
34	RAO	094	RUSYA
35	SABAM	055	BELÇİKA
36	SACEM / SDRM	058	FRANSA
37	SACM	59	MEKSİKA
38	SADAIC	61	ARJANTİN
39	SAMRO	063	GÜNEY AFRIKA
40	SAZAS	112	SLOVENYA
41	SCD	29	ŞİLİ

SIRA NO	MESLEK BİRLİĞİ	BİRLİK KODU	ÜLKE
42	SESAC / HFA	71 / 34	ABD
43	SGAE	072	İSPANYA
44	SIAE	074	İTALYA
45	SOCAN	101	KANADA
46	SODRAC	020	KANADA
47	SOKOJ	064	SİRBİSTAN
48	SOZA	085	SLOVAKYA
49	SPA	069	PORTEKİZ
50	SPAC	146	PANAMA
51	STEF	77	İZLANDA
52	STIM	79	İSVEÇ
53	SUISA	080	İSVİÇRE
54	TEOSTO	89	FİNLANDİYA
55	UCMR-ADA	115	ROMANYA
56	VCPMC	246	VIETNAM
57	ZAİKS	097	POLONYA

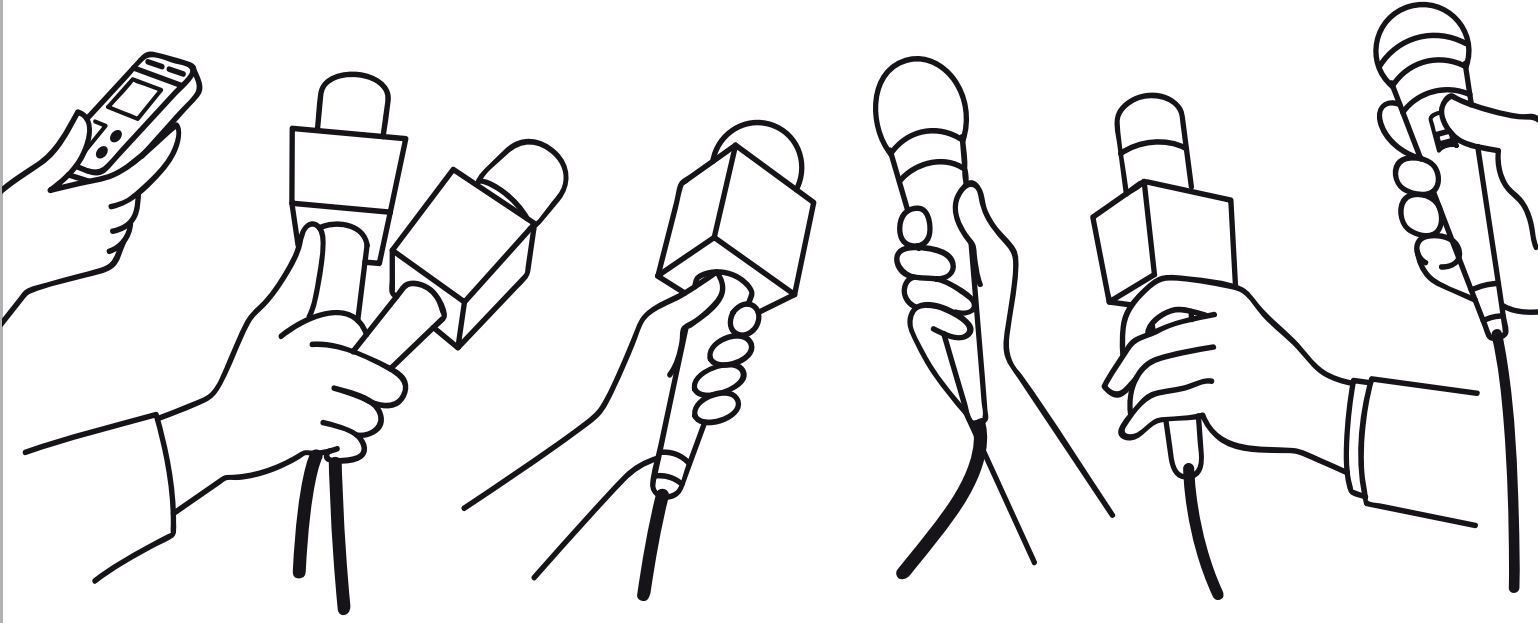

Sonuç

Sonuç

01.01.2020- 31.12.2020 dönemine ilişkin birlik hesaplarının ve işleyişinin, ilgili kanunların amir hükümlerine ve bunlara ait tüzük ve yönetmeliklere, mevzuata, genel uygulama esaslarına ve muhasebe ilkelerine uygun şekilde tutulmakta olduğu, birliğin söz konusu döneme ait muhasebe kayıtlarının dönem, kavrayış ve değerlendirme ölçütleri bakımında 2020 yılındaki aktivitelerinin bütününe uygun olduğu, bu aktivitelerin ilgili mevzuatla uyumlu olduğu, gerçek durumu yansıttığı ve belirtilen bu hususlar dışında, Birlik İç Tüzüğü'nde yer alan şartlara da uygun olarak faaliyetlerini sürdürdüğü, Yeminli Mali Müşavirlik ve MSG Denetleme Kurulu tarafından gerçekleştirilen denetlemeler ile tespit edilmiştir.

Söz konusu Yeminli Mali Müşavirlik Özel Amaçlı Tasdik Raporları, Mali Tablolar ve Denetleme Kurulu Raporları ile Faaliyet Raporları, MSG resmi internet sayfası www.msg.org.tr 'de bulunmaktadır.







Notlar

.../.../20...

A series of horizontal dotted lines for writing notes.



-  Adres : Esentepe Mahallesi, Haberler Sokak, No: 4 34394 Şişli İstanbul
-  Telefon: 090 (212) 267 45 15 (pbx)
-  Fax: 090 (212) 267 45 60
-  e-posta: msg@msg.org.tr